

	Au.Mi	<b>Risultati Monitoraggio 2008-2009</b>	I.C. Bruno	Media Regio nale
<b>CONTESTO FATTORI CHE ESPRIMONO IL RAPPORTO DEL NOSTRO I.C. CON IL TERRITORIO</b>	C1.1	N. iniziative proposte da soggetti esterni a cui l'i.s. aderisce	10	15
	C1.2	N. manifestazioni rivolte all'esterno organizzate dall'I. S. (recite, feste, manifestazioni sportive., mostre, workshoop,meeting, concerti, attività sportive, etc..)	28 alto	13
	C2.1	numero di partner con cui la scuola ha stipulato convenzioni per progetti formalizzati con atto dirigenziale inseriti nel POF e nel Programma annuale	12	18
	C2.2	N. iniziative organizzate dall'istituto, formalizzate ed inserite nel POF e nel programma annuale, realizzate in collaborazione con soggetti privati e pubblici del territorio	9	6
	C3.1	numero di accordi di rete con altre istituzioni scolastiche presenti nel territorio di appartenenza, del territorio nazionale ed internazionale	9 alto	8
	<b>RISORSE DATI CHE INDICANO IL LIVELLO DELLE</b>	R1.1	Rapporto tra numero di postazioni informatiche e numero allievi	0,058
R1.2		Rapporto fra il numero libri (su supporto cartaceo e/o informatico) della biblioteca e N° allievi	2,94	3,34
R1.3		Rapporto fra spazi attrezzati,	0,74	0,57

RISORSE, NEI VARI ASPETTI		all'interno e all'esterno dell'istituto, per attività didattiche e n.aule		
	R2.1	N. dei servizi accessori offerti dalla Scuola (mensa, trasporto pre-post scuola, accoglienza alunni pre e post orario scolastico, sportello psico-pedagogico, apertura pomeridiana della biblioteca, apertura pomeridiana segreteria)	24 Alto	6,33
	R2.2	Numero medio ore settimanali di apertura della scuola a disposizione degli alunni e/o dei genitori in orario extracurricolare	21,57 Alto	1,50
	R3.1	% docenti di ruolo sul totale docenti	70,75 basso	78,35
	R3.2	N. medio di anni di permanenza dei docenti nell'Istituto scolastico	10,27	7,70
	R3.3	% docenti che hanno frequentato un corso di formazione metodologico-didattica (almeno 12 ore) nell'ultimo triennio	70,75	55,55
	R3.4	% docenti in possesso di titolo universitario	45,28	41,38
	P1.1	N. incontri, formalizzati dal Dirigente Scolastico, di docenti coordinatori, collaboratori del Dirigente, F.S, responsabili di plesso, responsabili di progetto	100	29
P2.1	N. attività di ricerca/azione approvate dal Collegio dei docenti ed effettivamente attivate nell' Anno Scolastico	3	3	

<b>PROCESSI DATI CHE CONTROLLA NO COME PROCEDONO I NOSTRI INTERVENTI EDUCATIVI E FORMATIVI</b>				
	P3.1	% di alunni con valutazione del comportamento pari o superiore a <b>DISTINTO</b> oppure voto pari o superiore all'OTTO alla fine dell'anno scolastico	70,04	57,94
	P3.2	% dei giorni di assenza degli alunni rispetto al totale dei giorni di scuola	5,22	7,89
	P3.3/A	% dei giorni di assenza del personale docente rispetto al totale dei giorni di scuola (docenti scuola Primaria - docenti Secondaria di I° grado)	12,93	8,59
	P3.3/B	% dei giorni di assenza del personale docente della scuola dell'Infanzia rispetto al totale dei giorni di scuola	7,94	8,92
	P4.1	% dei genitori votanti alle elezioni dei rappresentanti dei Consigli di interclasse, di classe o di intersezione	37,6	30,70
	P4.2	% di docenti coinvolti nelle commissioni e nei gruppi di progetto	70,75	63,24
	P5.1	Numero procedure formalizzate in rapporto a processi organizzativi e didattici (viaggi d'istruzione, piano d'evacuazione, produzione certificati, protocollo di accoglienza, ...)	30	17,33
	P5.2	Tempo medio (in giorni) di	5,27	6,90

	restituzione degli elaborati scritti (l'indicatore è valido solo per la scuola secondaria di I grado)		
P6.1	% docenti incentivati per attività aggiuntive di non insegnamento a carattere referenziale (referenti di progetto, di commissioni, di gruppi di lavoro, coordinatori di team, coordinatori di Consiglio di Classe, coordinatori di Dipartimenti disciplinari, Funzioni Strumentali )	70,75	39,22
P6.2	P6. 2% di docenti coinvolti in attività aggiuntive di insegnamento rivolte agli alunni dell' istituto ( Recupero, italiano L2 per studenti stranieri, sportello didattico, corsi di potenziamento e/o certificazione)	22,64	23,97
P6.3	P6.3 % di docenti responsabili dell' area organizzativa dell'Istituto (responsabili a: sicurezza, plesso/i, mensa, laboratori, biblioteca)	26	26,28
P7.1	N. corsi di aggiornamento organizzati dall'Istituto o a cui l'Istituto ha aderito rivolti al personale della scuola (dirigente, docenti, personale ata)	5	9
P7.2	N. medio ore di aggiornamento per unità di personale svolte nell'anno scolastico.	24	11,33
P9.1	N. medio incontri per la continuità formativo-educativa in	10	2,24

		itinere (Per definire abilità trasversali, criteri di valutazione, per progettazione didattica, per elaborazione prove e griglie di verifica nel passaggio biennio-triennio)		
	P9.2	N. attività di continuità formativo-educativa e di orientamento in entrata ed in uscita (tutoraggio, attività per l'accoglienza, attività per la continuità, attività informative per l'orientamento)	7	7,33
	P9.3	% di docenti impegnati nei progetti accoglienza/orientamento	9,43	58,39
	P10.1	N. attività extracurricolari organizzate dall'Istituto (ceramica, pittura, coro, animazione teatrale, lettura animata, corsi sportivi...)	6	8
	P10.2	% di alunni che hanno frequentato attività integrative (corsi sportivi, coro, attività teatrali, approfondimento disciplinare...)	9,45	44,08
	P11.1	N. medio annuale di ore per studente dedicate a interventi didattici personalizzati rivolti agli alunni di lingua madre non italiana	17	37,33
	P11.2	N. medio annuale di ore aggiuntive di recupero per studente (con rendimento non sufficiente)	2	8,34

	P12.1	% prove comuni di verifica effettuate, valutate con gli stessi criteri sul totale delle verifiche effettuate	35,76	23,98
	P12.2	% docenti, sul totale in servizio, che usano per la valutazione prove e parametri condivisi	69,81	44,30
<b>ESITI</b> DATI CHE DIMOSTRAN O QUALI ESITI SI RAGGIUNGO NO NEI NOSTRI PERCORSI SCOLASTICI	E1.1	% di studenti che, alla fine del 1° quadrimestre, hanno l'insufficienza in italiano o in matematica sugli studenti	13,79	13
	E1.2	% alunni che, alla fine dell'anno, hanno un voto pari o superiore a 7 in MATEMATICA, sugli studenti	67,94	53,98
	E1.3	% alunni che, alla fine dell'anno, hanno un voto pari o superiore a 7 in ITALIANO, sul totale degli studenti	68,45	52,51
	E1.4	% alunni che, alla fine dell'anno, hanno un voto pari o superiore a 7 in INGLESE, sul totale degli studenti	67,30	55,48
	E2.1	% alunni che al termine dell'anno abbiano conseguito una media pari o superiore all'8	53,85	36,31
	E2.2	% alunni che nel giudizio finale sul comportamento hanno ottenuto un voto pari o superiore al 9	69,14	58,79
	E3.1	% di alunni che hanno confermato o migliorato il livello di apprendimento in ITALIANO nel passaggio tra scuola primaria	49,12	46,51

		e scuola secondaria di I grado		
E3.2		% di alunni che hanno confermato o migliorato il livello di apprendimento in MATEMATICA nel passaggio tra scuola primaria e scuola secondaria di I grado	24,56 Basso	50,66
E3.3		% di alunni che hanno confermato o migliorato il livello di apprendimento in ITALIANO nel passaggio tra scuola sec. di I grado e scuola secondaria di II grado	71,43 alto	56,24
E3.4		% di alunni che hanno confermato o migliorato il livello di apprendimento in MATEMATICA nel passaggio tra scuola secondaria di I grado e scuola sec. di II grado	57,14	47,69
E3.5		% di studenti che sono stati respinti al primo anno di scuola secondaria di primo grado	3,84	6,10
E3.6		% di studenti che sono stati respinti al primo anno di scuola secondaria di II grado	6,66	5,73

### N. iniziative proposte da soggetti esterni a cui l'i.s. aderisce

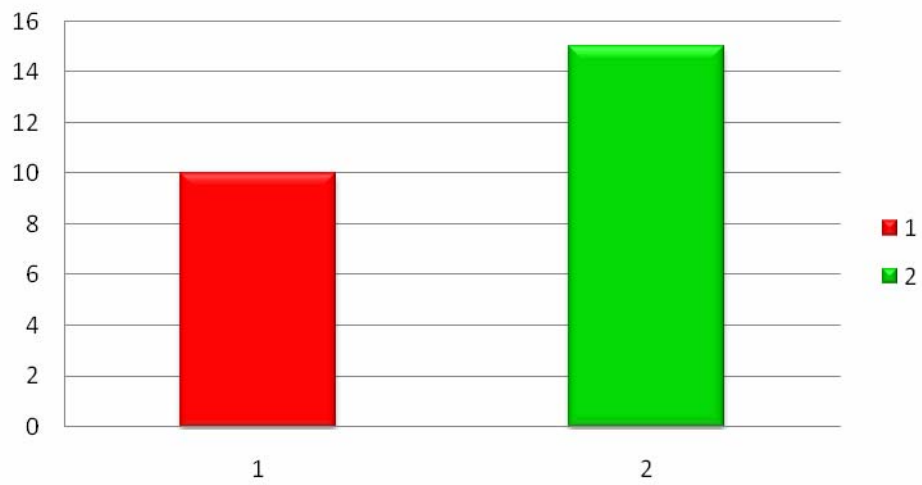

### N. manifestazioni rivolte all'esterno organizzate dall'I. S.

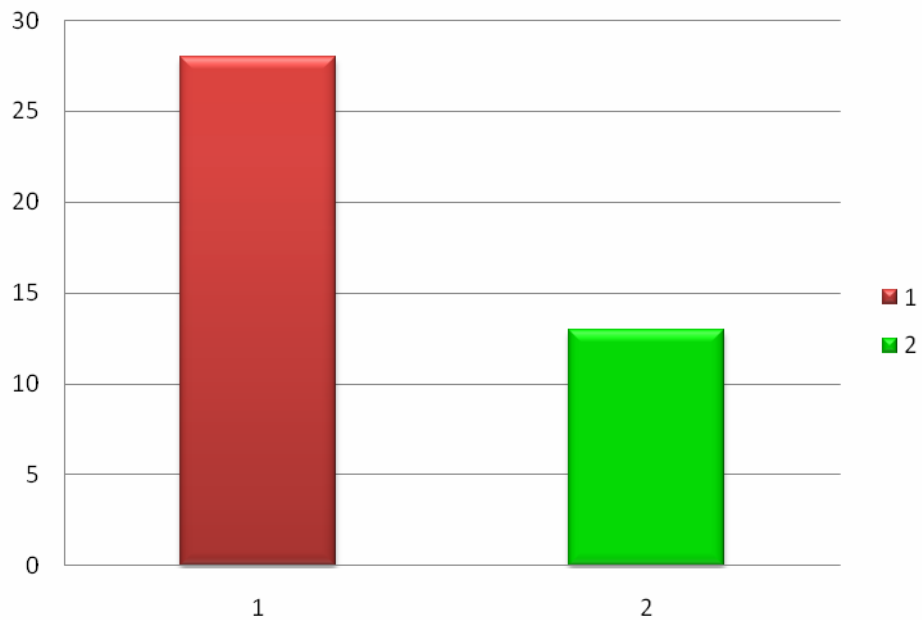

### C2.1 numero di partner

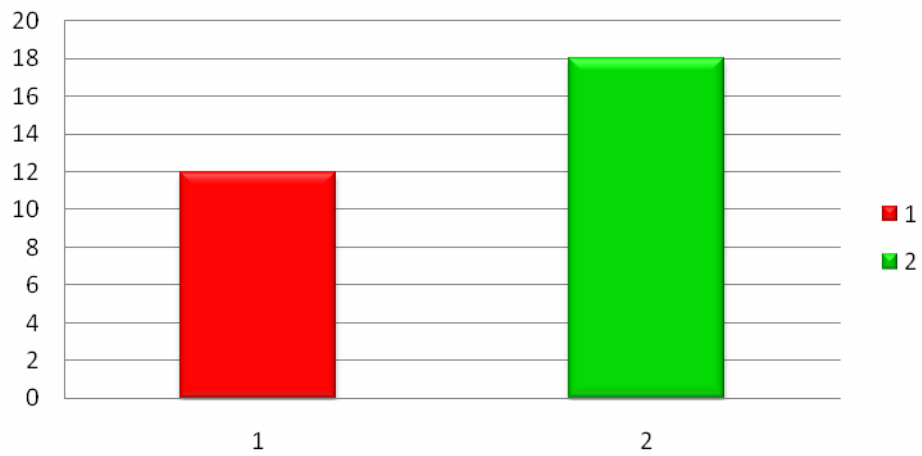

### R1.1 postazioni informatiche e numero allievi

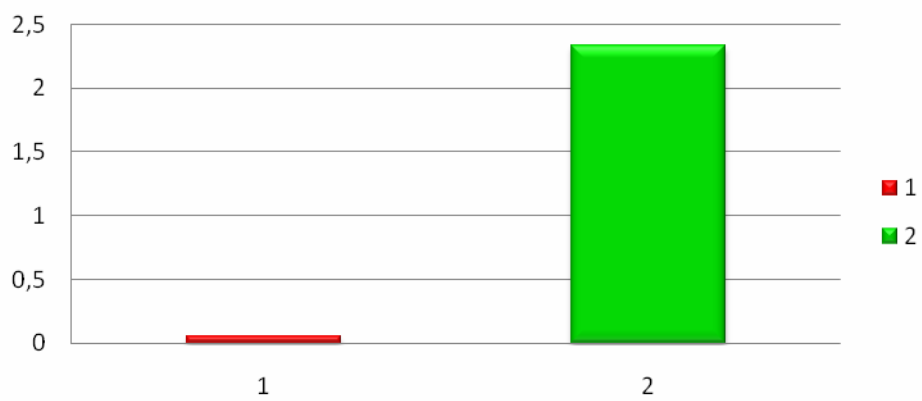

### R2.2 ore settimanali di apertura della scuola a disposizione degli alunni

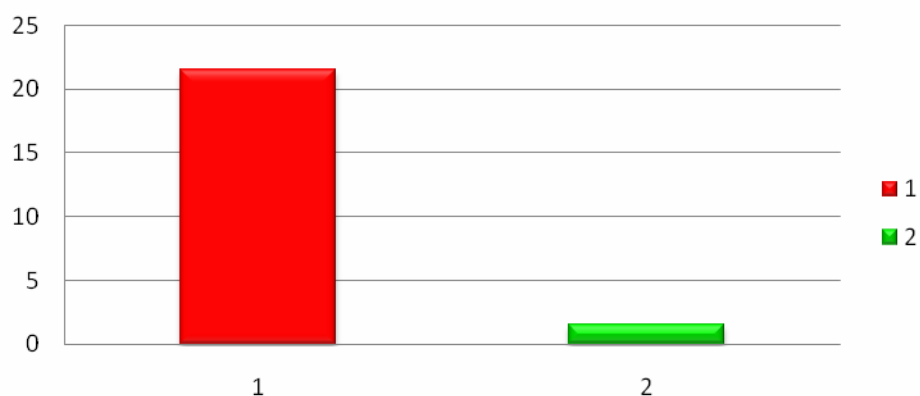

### R3.3 docenti che hanno frequentato un corso di formazione

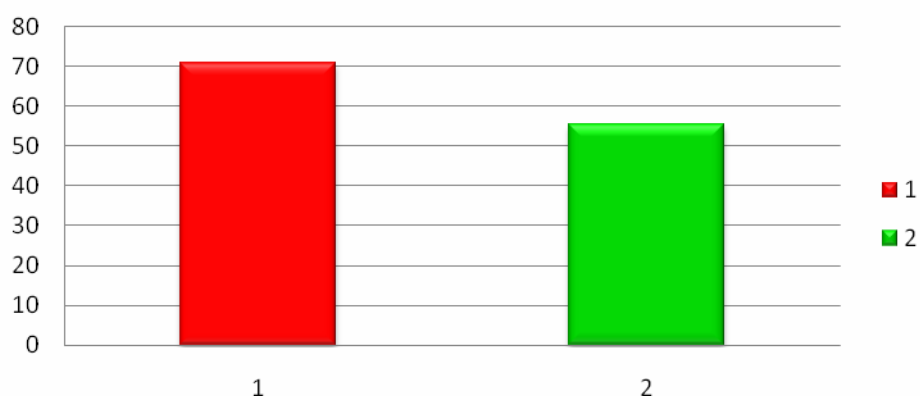

### P1.1 N. incontri, formalizzati dal Dirigente Scolastico

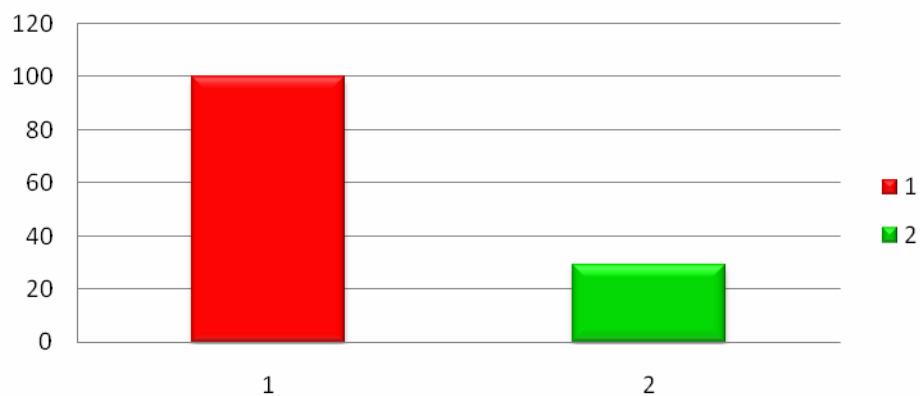

Carta X per P 1\_1

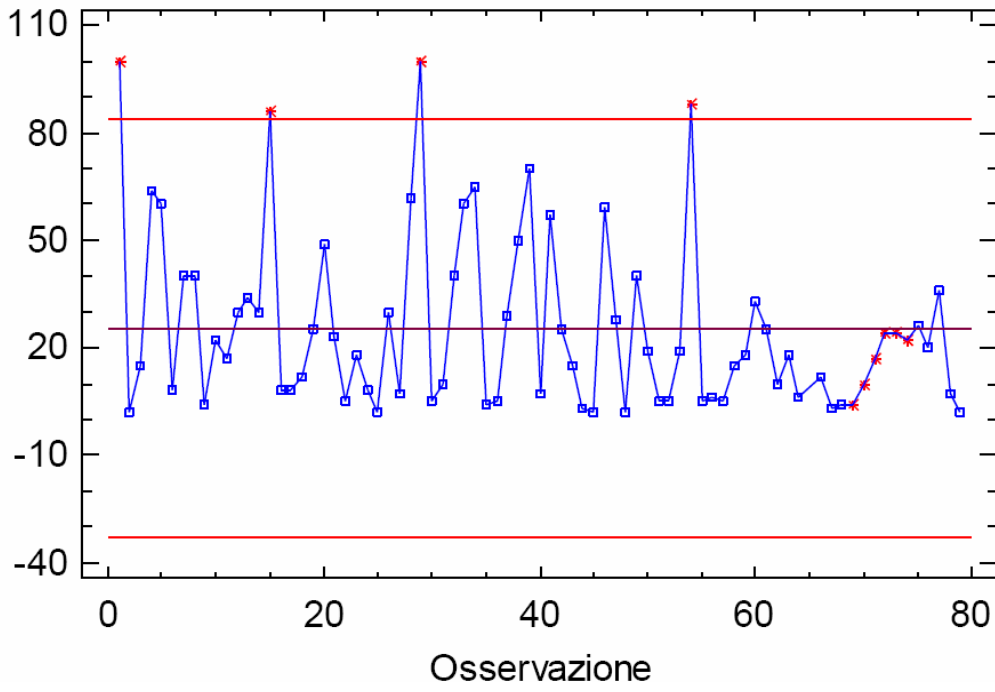

LCS = 83,81  
CTR = 25,29  
LCI = -33,22

### P6.1 docenti incentivati per attività aggiuntive

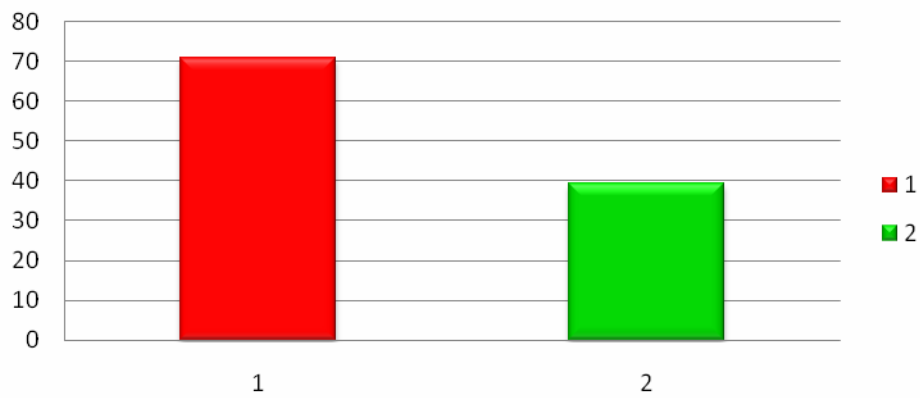

### P9.1 N. medio incontri per la continuità formativo-educativa

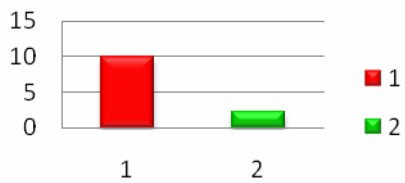

### P12.1 prove comuni di verifica

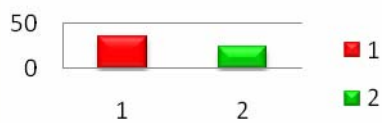

### P12.2 docenti, che usano per la valutazione prove e parametri condivisi

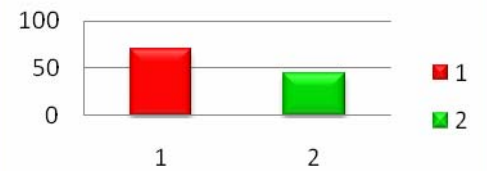

### P11.1 ore per studente lingua madre non italiana

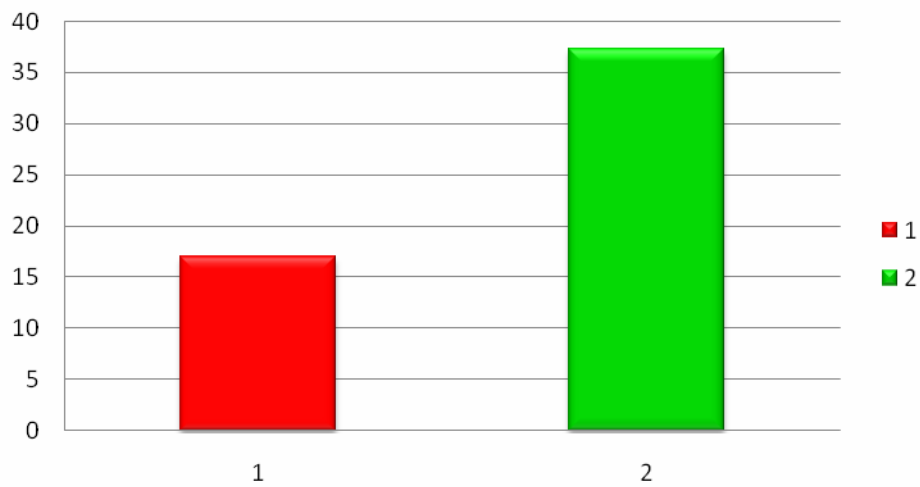

### P11.2 ore aggiuntive di recupero

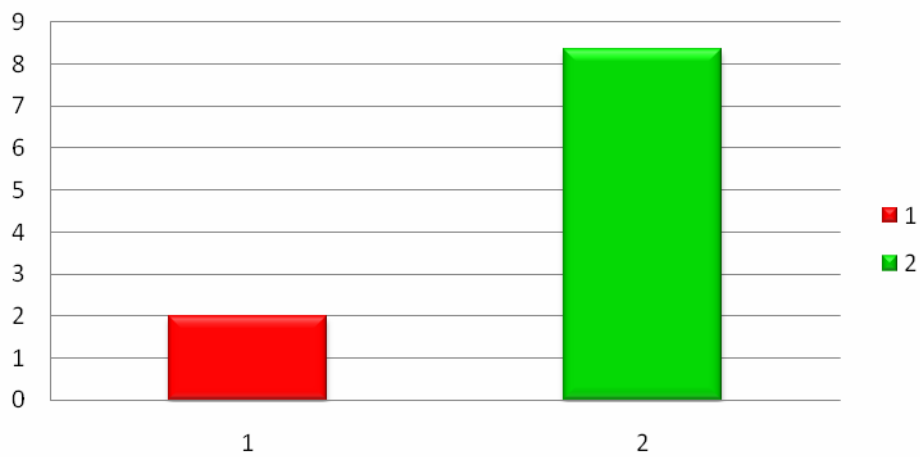

### P9.3 docenti impegnati nei progetti accoglienza/orientamento

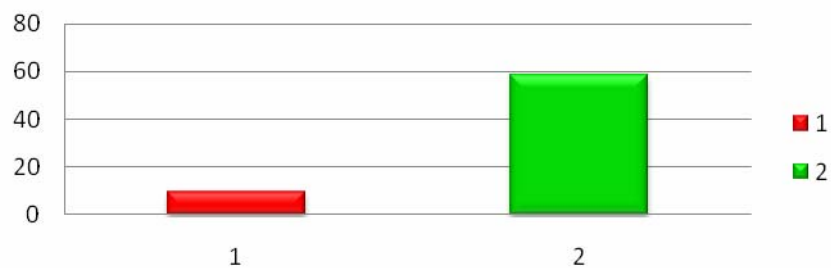

### P10.2 frequenza attività integrative

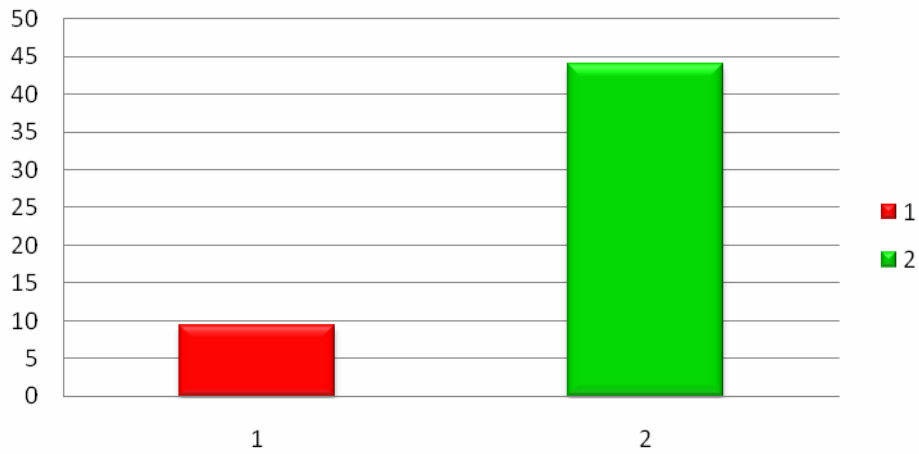

### E3.1 ITALIANO passaggio sc primaria e sc secondaria di I grado

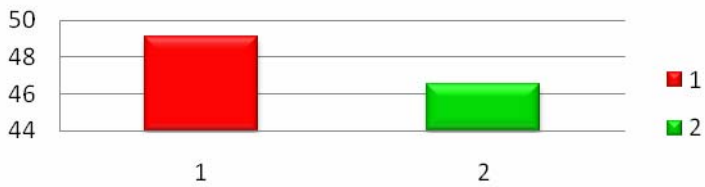

### E3.2 MATEMATICA passaggio tra sc primaria e sc secondaria di I grado

